DÜNYANIN EN ÜNLÜ UZAY KAHRAMANI

GORDON

Sayı: 33 HAFTALIK GENÇLİK MECMUASI 150 Kuruş

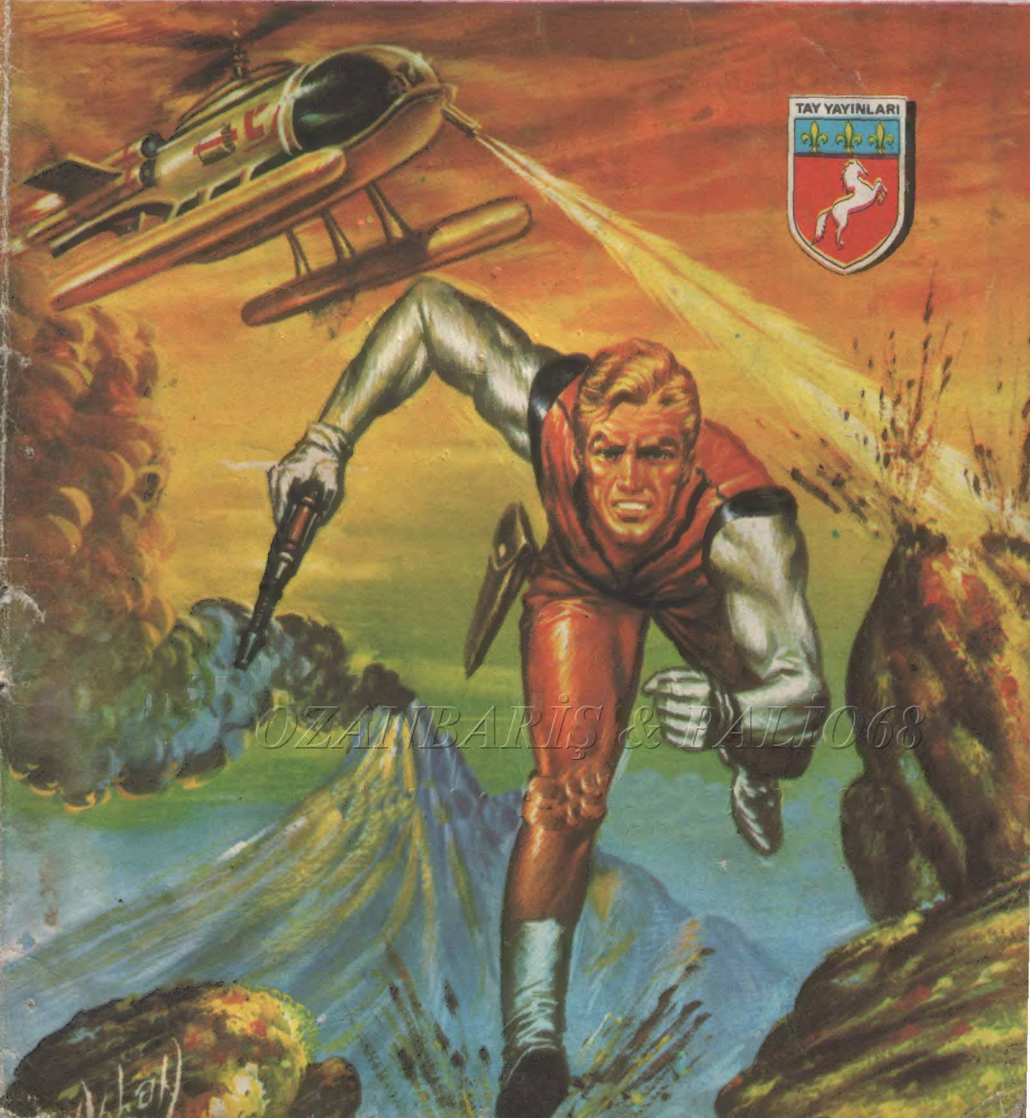

ÖZANBARİŞ & BALİ068

KARİKATÜR

— PİLOT, ARANIZDA "ALP DAĞLARINI GÖRÜNCE TANIYACAK BİRİ VAR MI" DİYE SORUYOR ?!..

— ARABANIN 50.000 MİL GARANTİSİ VAR.. KORKMA BİZ HAREKET EDELİ İKİ MİL OLDU..

TAY YAYINLARI

GORDON - Haftalık Mecmua. Sahibi ve Sorumlu Yönetmeni: Sezen Yalçıner
Redaksiyon Şefi: Ay Barka, Kaligrafi ve sayfa düzeni: Ferdi Sayışman
İdare yeri: Türbe, Klodfarer Caddesi No.16 İSTANBUL Tel: 22 45 32
Türkiyede neşir hakkı TAY YAYINLARI'na aittir. Neşir Tarihi: 28/1/1974

SU EJDERİ

GORDON

GRÖNLAND'A BİLİMSEL ARAŞTIRMA YAPMAYA GİDEN EKİP, BİR BUZULUN İÇİNDE BİN YIL ÖNCE DONMUŞ BİR VİKİNG BULUR. TIBBİ MÜDAHALE İLE DİRİLTİLDİKTEN SONRA HASTANEDEN KAÇAN VİKİNG K-29 UZAY KOLONİSİNE GELİR VE AYNI GEMİDEKİ İSKANDİNAV ASILLI EVA'YI KAÇIRIR.. GORDON KIZI KURTARMAK İÇİN PEŞLERİNDEN GİDER.. BU SIRADA SU EJDERİ BELİRİR..

© Copyright Opera Mundi - K.F.S.

RAGNOR DAHA ÖNCE HİÇ EJDER ÖLDÜRMEMİŞTİ --HEY CÜCE!. SEN FENA DÖNÜŞMÜYORSUN.. BENİMLE GEL..
SAVULUN.. RAGNOR GELİYOR!
RAGNOR VİKİNGLERİN SAVAŞ ÇIĞLIKLARINI ATARAK..
..TEKNEYİ CANAVARA DOĞRU YÖNELTTİ..
..VE YAKLAŞINCA EJDERİN ÜZERİNE SIÇRADI.

CANAVAR RAGNOR'U ÖLDÜRECEK GORDON!
EJDERİN DİKKATİNİ KENDİ ÜSTÜNE ÇEKTİ. AHH.. ONA BİR YARDIM EDEBİLSEM...
FAYDASIZ.. AR-TIK ONU KİMSE KURTARAMAZ..
CANAVAR RAGNOR'-DAN KURTULAMI-YOR!
EVET AMA ONU SUYUN DİBİNE ÇEKMEĞE ÇALIŞIYOR..
HAA! KAFANIN DERİSİ ÇOK KALIN EJ-DERHA..
AMA BURA-DAN, DAMA-ĞINI DELİP BEYNİNE ULAŞA-BİLİRİM!

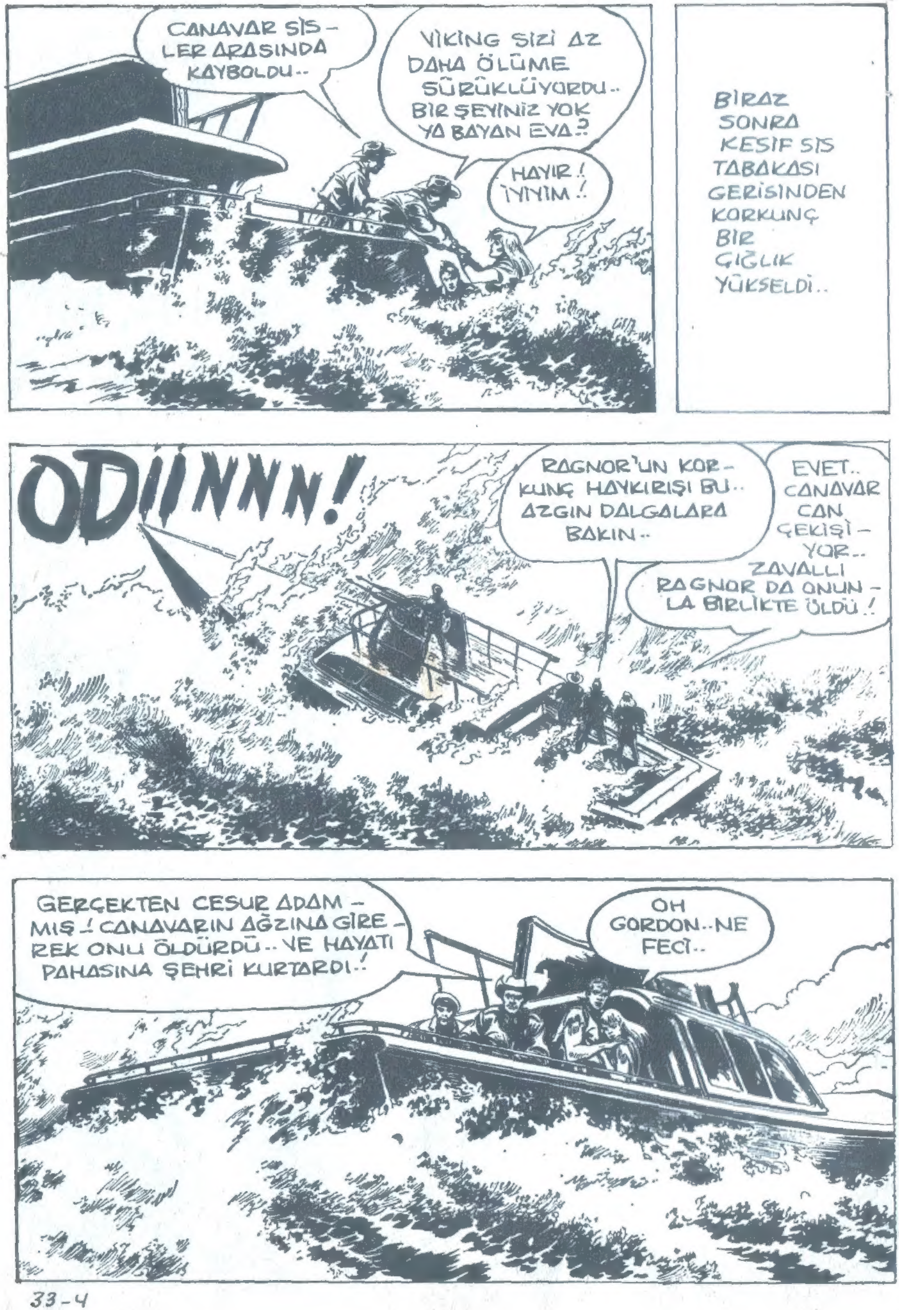
CANAVAR SİSLER ARASINDA KAYBOLDU..
VİKİNG SİZİ AZ DAHA ÖLÜME SÜRÜKLÜYORDU.. BİR ŞEYİNİZ YOK YA BAYAN EVA?
HAYIR! İYİYİM!
BİRAZ SONRA KESİF SİS TABAKASI GERİSİNDEN KORKUNÇ BİR ÇIĞLIK YÜKSELDİ..
ODIINNNN!
RAGNOR'UN KORKUNÇ HAYKIRIŞI BU.. AZGIN DALGALARA BAKIN..
EVET.. CANAVAR CAN ÇEKİŞİYOR.. ZAVALLI RAGNOR DA ONUNLA BİRLİKTE ÖLDÜ!
GERÇEKTEN CESUR ADAMMIŞ! CANAVARIN AĞZINA GİREREK ONU ÖLDÜRDÜ.. VE HAYATI PAHASINA ŞEHRİ KURTARDI!
OH GORDON.. NE FECİ..

ÖLÜM HAYKIRIŞI HALÂ KULAKLARIMDAN GİTMİYOR..
GÜNLERCE SONRA..
SAYIN VATANDAŞLARIM.. KUVVET PERDESİNİ YENİDEN ONARDIK..ARTIK HUZUR İÇİNDEYİZ.. KASABAMIZI FELÂKETTEN KURTARAN RAGNOR'U DA UNUTMADIK..
EJDERHANIN KARAYA ÇIKMASINI ÖNLEYEN VİKİNG İÇİN BÜYÜK MEYDANA BİR ANIT DİKİLMİŞTİ
BİN YIL ÖNCEKİ BİR BUZULUN İÇİNDEN ÇIKARILARAK CANLANDIRILAN RAGNOR, CESARETİN EN GÜZEL ÖRNEĞİNİ VERMİŞ VE EJDERLE TEK BAŞINA DÖVÜŞMÜŞTÜR!
BURANIN BELEDİYE BAŞKANI OLARAK KOCA VİKİNG HEYKELİNİ AÇARKEN SİZLERE BİR HİZMETTE BULUNDUĞUMA İNANIYORUM!

BELEDİYE BAŞKANI ATALARININ SON TEMSİLCİSİNİ KOLAY UNUTACAĞA BENZEMİYORDU.. HÂLÂ ONUN ETKİSİNDEYDİ..
BU YİĞİT YARATIĞIN ANISI VE CESARETİ BİZLERE ÖNDER OLSUN..
CESUR RAGNOR.. SENİ DAİMA ANACAĞIZ.!
KAHRAMANLARIMIZ UZAY KONTROL MERKEZİNDEN GELEN BİR ÇAĞRI ÜZERİNE DÜNYAYA DÖNDÜLER.. DR.ZARKOF'UN TASARI HALİNDEKİ BİR UYDU PROJESİNİ TATBİK ALANINA KOYMAK İÇİN ÇALIŞMAYA BAŞLADILAR..

UZAYDA ANLAŞMAZLIK
YENİ MACERA
DR. ZARKOF'UN ASİSTANI OLMAK KOLAY DEĞİLDİR LİZ.. BİZ DÖNÜNCEYE KADAR O ARAŞTIRMALARI BİTİRMELİSİN.!
MERAK ETME GORDON.! İKİNİZE DE İYİ ŞANSLAR DİLERİM..
VAKİT TAMAM GORDON! HAZIR OLALIM..
DİKKAT DİKKAT.. COLOMBUS YILDIZ GEMİSİNE GİDECEK OLAN TAŞIT HAREKET ETMEK ÜZERE-DİR.. LÜTFEN YERLERİNİZİ ALINIZ!
BİZİM TAŞITIMIZ BU.!
YİNE, IŞIK ÖTESİ SÜRAT YAPAN BİR YÜK GEMİSİNİ YÖNETMEK SANA VERİLDİ GORDON..
HANGİ GÖREVİM KOLAYDI Kİ..?
İŞTE COLOMBUS.. İLK UÇUŞ İÇİN BİZİ BEKLİYOR.!

BAY BARK SİZ MİSİNİZ?
EVET.. PROJE ŞEFİ BARK BENİM. SİZİ BEKLİYORDUM BAYLAR!.
GÖREVİMİZİ BİLİYORSUNUZ.. UNU VE DU ADLI YILDIZ İKİZİNE BAĞLI KARST GEZEGENİNDE URANYUM ARAYACAĞIZ..
ZAMAN KAYBINA TAHAMMÜLÜM YOKTUR BAY GORDON.. İŞİ VAKTİNDE BİTİRMELİYİZ. YOLA ÇIKALIM..
ÖZÜR DİLERİM BAY BARK. UÇUŞTAN ÖNCE TEKNİK BİR KONTROL YAPMAK İSTİYORUM..
ZARKOF KONTROLU YAPAR VE..
HER ŞEY YOLUNDA BAY BARK.. ŞİMDİ YOLA ÇIKABİLİRİZ!.
TEŞEKKÜR EDERİM DOKTOR ZARKOF!.

BARK'TAN GEMİNİN PİLOTUNA. DERHAL HAREKET EDİNİZ..
BÖYLECE COLOMBUS GEMİSİ YOLA KOYULDU..
KAPTAN PİLOTTAN BAY BARK'A.! KALKIŞ NORMAL.. 1-G İVMESİYLE YOL ALIYORUZ..
İNMEYİ ARTTIRIP DAHA HIZLI GİDEMEZ MİYİZ GORDON ?
GİDEBİLİRİZ, BAY BARK. PERSONEL 3-G İVMESİNE ALIŞIKTIR. FAKAT BAYAN LİZ..
BANA ALDIRMAYIN BAY GORDON.. BENİM YÜZÜMDEN YAVAŞ GİDİLMESİNİ İSTEMEM..
YİNE DE İVMEYİ ARTTIRAMAYIZ. HASSAS MADEN ARAMA CİHAZLARI SARSINTIYA DAYANAMAZ..

GÜYA BURAYA BİZE YARDIM ETMEYE GELDİ-NİZ.. OYSA BİZİ ENGEL-LEMEKTEN BAŞKA BİR ŞEY YAPTIĞINIZ YOK DOKTOR..
FEN KANUNLARINI DEĞİŞTİREMEM BAY BARK.. ZAMAN KAY-BETMEK, TÜM ARAŞ-TIRMAYI VE CİHAZLA-RI KAYBETMEKTEN DAHA İYİDİR..
GEMİ GÜNEŞ SİSTEMİNDEN ÇIKINCA GORDON IŞIK HIZINI AŞAN SÜRATE GEÇTİ...
BİR SÜRE SONRA HIZI DÜŞÜREREK BİR GEZE-GENE DOĞRU ALÇAL-MAĞA BAŞLADI..
İŞTE İNECEĞİMİZ KARST GEZEGENİ... BUZ DAĞLARI, VE KARLA ÖRTÜ-LÜ DÜZLÜKLER..

BAKIN.. BU SİSTEMDE İKİ GÜNEŞ VAR..
KEMERLERİNİZİ BAĞLAYIN! YERE İNİYORUZ!
HER ŞEY YOLUNDA MI DOKTOR ZARKOF?
EVET BARK! MALZEMEYİ BOŞALTABİLİRİZ..
BİR SÜRE SONRA DÜNYALILARI İÇİNDE BARINDIRACAK BASINÇLI PLÂSTİK ÇADIR KURULMUŞTU..
BARINAĞI BURADA KURSAYDIK DAHA İYİ OLMAZ MIYDI ZARKOF?
KAYANIN ÜZERİNDE KURULMASI DAHA EMNİYETLİDİR..
BASINÇLI BARINAĞIN İÇİNDE..
BU GEZEGEN URANYUM DOLU, YİNE DE MOTORLU KIZAKLA EN ZENGİN NOKTALARI TESPİT ETMELİYİZ. GÖNÜLLÜ VAR MI İÇİNİZDE?!
BEN VARIM.. KOKU ALMADA ÜZERİME YOKTUR..
JEOFİZİK GÖSTERGELERE BAKTIM.. GEZEGENİ İYİCE TANIMADAN BÖYLE BİR GEZİYE ÇIKMAK TEHLİKELİ OLUR BAY BARK
DOKTOR ZARKOF HAKLI..

GEZEGEN, YÖRÜNGESİNDEKİ GÜNEŞLERE EN YAKIN NOKTAYA DOĞRU HIZLA YAKLAŞIYOR. BÜYÜK İKLİM DEĞİŞİKLİKLERİ OLABİLİR. BİRKAÇ GÜN BEKLEMELİYİZ..
BEKLEMEK, BEKLEMEK... BIKTIM SİZİN GECİKTİRMELERİNİZDEN.. İŞİME KARIŞMAYIN BENİM..!
HAYDİ DOSTLARIM.. BULUN URANYUMLARI..!
ELİMİZİ NE KADAR ÇABUK TUTARSAK O KADAR ÇOK PARA KAZANIRIZ..
MERAK ETME BARK.. İSTEDİĞİN GİBİ OLACAK..!
BURAYA ÇALIŞMAK İÇİN GELDİK.. ALDIĞIMIZ PARANIN HAKKINI VERMELİYİZ..!

BARK SENİN SÖZLERİNİ ÖNEMSEMEMEKLE BÜYÜK HATA İŞLİYOR.!
DİLERİM BİZ YANILMIŞ OLURUZ..!
ISI GİTTİKÇE ARTIYOR.. HOŞUMA GİTMEDİ BU..
ŞU BUHARLARA BAK. BUZLAR ERİYOR.!
KEŞİF EKİBİNİ GERİ ÇAĞIR BARK. ISI ARTIŞI GEZEGENİN YÜZEYİNDE ÖNEMLİ DEĞİŞİKLİKLER YAPABİLİR..
O BİZİ İLGİLENDİRİR ZARKOF! SEN KENDİ İŞİNE BAK.!
BAY BARK.! ŞURAYA BAKIN.!
SÖZÜMÜ DİNLE BARK. BUZLAR ERİDİKÇE BİTKİLER YÜKSELİYOR. ÇOK GEÇMEDEN ARALARINDA SIKIŞIP KALACAĞIZ..
BİZ BURAYA MADEN ÇIKARMAĞA GELDİK ZARKOF.. BİTKİLER UMURUMDA BİLE DEĞİL..!
ATMOSFER MEYDANA GELİYOR. İYİKİ BASINÇLI BARINAĞI SAĞLAM KAYANIN ÜZERİNE KURMUŞUZ. YOKSA ZEMİN ERİRDİ
HEY ZARKOF! GEMİYE BAK.!

ERİYEN BUZLARIN ARASINA GÖMÜLÜ-YOR..
HEMEN KURTAR-MALIYIM.!
İÇERİ GİREBİLİR-SEM GERİSİ KOLAY..
VAKTİM ÇOK AZ.!
GEMİYİ YÜKSELTİP OTOMATİK PİLOTA BAĞLA-YARAK GÖKTE BIRAK-MAKTAN BAŞKA ÇARE YOK.!

ERİYEN BUZLAR GEMİYİ YUTMAK ÜZEREYKEN GORDON SON ANDA HAVALANDI..
BITKİLER BU HIZLA BÜYÜRSE BASINGLI BARINAĞIMIZ HARAP OLACAK..
ÇEVREYE KURDUĞUMUZ KÜÇÜK BASINÇLI BARINAKLARI KALDIRMALIYIZ BARK..
ZARKOF! BURANIN PROJE MÜHENDİSİ BENİM İŞİME BURNUNU SOKUP..
..YETKİLİLERİME MÜDAHALE ETTİĞİN İÇİN SENİ İSYANA TEŞVİK SUÇUYLA TUTUKLUYORUM!
EVET DOKTOR.. POLİSLİK GÖREVİ DE BANA DÜŞTÜ..

BARK..ÇILDIRMIŞSIN SEN.. BU ADAMLARIN HAYATINI TEHLİKEYE ATIYORSUN..
DÜNYADAKİ AMİRLERİMİZE DURUMU BİLDİRDİM..ONLAR AKSİNİ SÖYLEMEDİKÇE BURAYI MUTLAK YETKİYLE İDARE EDECEĞİM..
DIŞARDA ISI GİTTİKÇE ARTIYOR BİTKİLER YÜZEYE SÜRATLE YAYILIYORDU-
ZARKOF'UN TAHMİNLERİ DOĞRU ÇIKTI BAY BARK..
OLABİLİR.. AMA NE YAZIK Kİ BENİM KURALLARIMA KARŞI GELDİ..DÜNYAYA GÖNDERİLENE KADAR TUTUKLU KALACAK..
ŞİMDİ HERKES İŞİNİN BAŞINA_YETERİNCE ZAMAN KAYBETTİK ZATEN..
BİTKİLERİN BÜYÜMESİYLE BAŞAÇIKAMIYORUZ EFENDİM. SONDAJI ENGELLİYORLAR..
ONLARI KESİP İŞİNİZE DEVAM EDİN..İKİ GÜN SONRA GELECEK GEMİYE URANYUM YETİŞTİRMELİYİZ!.

HEMEN ÇALIŞMAYA BAŞLAYIN.. UNUTMAYIN, NE KADAR ÇOK URANYUM BULURSANIZ O KADAR PRİM ALACAKSINIZ..
BARK HAKLI.. BURADA GEVEZELİK EDECEĞİMİZE İŞE KOYULALIM..
BU SIRADA GORDON DA COLOMBUS'U GEZEGENİN YÖRÜNGESİNE YERLEŞTİRMİŞTİ..
BÖYLECE GEMİYİ EMNİYETE ALDIK.. BU CANKURTARANLA DOSTLARIMIN YANINA DÖNEBİLİRİM..
HEY.. BU DA NE? GEZEGENDEN BİR İMDAT ÇAĞRISI GELİYOR!
DİKKAT! ARAŞTIRMA EKİBİ BAY BARK'I ARIYOR!
BİTKİLER DEV ÖLÇÜLERDE BÜYÜYOR.. CİHAZ VE MAKİNELERİMİZ TAHRİP OLDU. YİYECEK VE İLÂÇLARIMIZ BOZULDU. İKİ ARKADAŞIMIZ HUMMAYA TUTULDU.. ÇABUK YARDIMA KOŞUN!
BU SIK BİTKİ.. ÖRTÜSÜ VASITALARIN YÜRÜMESİNİ ENGELLİYOR UZ.. GİDEMEYİZ!

GORDON'DAN ARAŞTIRMA EKİBİNE.. YERİNİZİ BULDUM AMA SİZİ GÖREMİYORUM. BENİ DUYUYOR MUSUNUZ..?!
EVET... GORDON.. TAM ÜZERİMİZDESİN..NE YAZIK Kİ İNMEN İMANSIZ..
ETRAF BİTKİLERLE DOLU.. MAHVOLDUK GORDON.. SONUMUZ GELDİ..
UMUDUNUZU YİTİRMEYİN..
ŞU ÇANTAYA İLK YARDIM MALZEMELERİNİ DOLDURAYIM..
GORDON UÇAĞINI ELEKTRONİK PİLOTA BAĞLAYARAK JET KEMERİYLE ATLADI..
HER TARAF AĞAÇLARLA KAPLI.. İNŞALLAH BULURUM ONLARI. HEY..! BENİ DUYUYOR MUSUNUZ?.

BURADA-YIZ GORDON! BURADA-YIZ!.
ZARKOF'LA SEN HAKLIYMIŞ-SIN, GORDON. BUZ ŞARTLARI ALTINDA YOLA ÇIKTIK..OYSA İŞLER DEĞİŞTİ..BEKLE-MELİYDİK..
KIZAĞINIZIN YAKITINA VE PATLA-YICI MADDELERİNİ-ZE İHTİYACIMIZ OLACAK..
TAMAM.. HEPSİNİ ŞURAYA YIĞIN.. ŞU KORDONLU DA DİNAMİTLERİ PATLAT-MAK İÇİN KULLANA-CAĞIZ!.
BU İŞ DE BİTTİ.. AÇILAN ÇIPLAK ARAZİYE HELİKOPTERİ İNDİREBİLİRİM!.
OLDU.. BAŞAR-DIK..

GORDON'DAN ANA ÜSSE.. ARAŞTIRMA EKİBİNİ GETİRİYO-RUM..TIP EKİBİ HAZIR BEKLESİN.!
BU ADAM BAŞI-MIZA DERT AÇACAK..
YERE İNER İNMEZ ONU DA TUTUKLAMALI-YIM..
O SIRADA GORDON DA BARK'IN NİYETİNDEN HABERSİZ ÜSSE DÖNMÜŞTÜ..
ŞURAYA BAK GORDON.. PLÂSTİK BARINAK AĞAÇ-LARIN ARASINA GÖMÜLMÜŞ..
EVET. OYSA DÜN BU GEZE-GEN BUZLARLA KAPLIYDI.!
İKİZ GÜNEŞ VE DÜNYA-MIZDAN FARKLI ZAMAN BOYUTU YÜZÜNDEN BİR GÜNDE BU HALE GELDİ..
AYNI ANDA KAMPIN KUMANDA ODASINDA..
UNUTMA.! GORDON'U İNER İNMEZ TUTUKLAYA-CAKSIN..
TAMAM BAY BARK.!

ELLER YUKARI GORDON, COLOMBUS'U İZİNSİZ KAÇIRDIĞIN İÇİN SENİ TUTUKLUYORUZ..
DELİ MİSİN SEN ? ÖNCE GEMİYİ, SONRA DA İNSANLARIN HAYATINI KURTARDIM..
ALÇAKLAR !..
DURUN, KIMILDAMAYIN..
GİDİP BARK'I GÖRECEĞİZ. EĞER YAPABİLİRSEN ATEŞ ET VE HEPİMİZİ ÖLDÜR !..
BU NE DEMEK OLUYOR BARK? ZARKOF NEREDE ?
ZARKOF TUTUKLU.. TIPKI SENİN GİBİ.. İSYAN SUÇUNDAN GÖZALTINA ALINDINIZ !..
YARIN İLK YÜK GEMİSİ GELECEK.. KONTRAT GEREĞİ, ONU BOŞ GÖNDERMEMEMİZ LAZIM.. DİĞERLERİ İŞLERİNİN BAŞINA DÖNSÜNLER..
BURADAKİ İNSANLARIN HAYATLARIYLA OYNAYAMAZSIN BARK !
VER O SİLAHI BANA.. ZARKOF'U DA KAPATTIĞIN YERDEN ÇIKART.. EĞER BU BİR İSYANSA HESABINI KANUN ÖNÜNDE VERİRİM..
BURADA KANUN BENİM.. BİR ADIM DAHA ATARSAN VURURUM SENİ !

SILÂHINI VER DEDİM BARK.. FAZLA İLERİ GİDİYORSUN !.
YAKLAŞMA GORDON.. YOKSA ATEŞ EDERİM.!.
TEKRAR EDİYORUM.. BURADA KANUN BENİM. PALAVRA-YA PABUÇ BIRAK-MAM..
BİR ADIM DAHA ATARSAN SENİ YOK-EDERİM.!.
BAY BARK..
BAY BARK.!
UZAY KONTROL MERKEZİN-DEN RAPORUNUZUN CEVABI GELDİ..
HE! HE! HE! ÇOK GÜZEL.. MESAJI YÜKSEK SESLE OKU-YUN DA BU KAZ KAFALILAR KİM OLDUĞUMU ANLA-SINLAR BAYAN LIZ.!

OKUYORUM: "Oradaki ani iklim değişikliği için buradan bir tavsiye veremeyiz. Tedbir almak sizin yetkilerinizaltındadır.."
NE DERSINIZ BUNA?.
RAPOR HENÜZ BITMEDİ BARK!.
"..Yapacağınız her şeyde Dr. Zarkof'un tavsiyelerine mutlaka uyun.! uzay kontrol merkezi.."
BIR YANLIŞLIK OLACAK..
O HALDE YANLIŞLIĞI DÜZELTELİM.. HEMEN ZARKOF'U ÇIKARALIM, BELKİ O BİZİ BİTKİLERDEN KURTARIR..
BARK'I TUTUKLASAK İYİ OLUR ZARKOF
BIR YARARI OLMAZ BUNUN.. İLK YAPACAĞIMIZ İŞ KAMPI KURTARMAK, CİHAZLARI EMNİYETE ALMAK VE BİTKİLERLE MÜCADELE ETMEK.!

ÖZÜR DİLERİM ZARKOF.. BÜYÜK BİR HATA YAPTIM.. BÜTÜN YETKİLERİ SİZ DEVRALIN..
ÖNEMİ YOK BARK.. YARDIM ET DE CİHAZLARI İÇERİ TAŞISINLAR!
EĞER ÇABUK DAVRANIRSAK KAMPI VE ALETLERİ KUR-TARABİLİRİZ!
GORDON'UN NEZARETİNDE ÖNCE ANA ÜS GÖREVİNİ YAPAN KUBBENİN ÜZERİNE BÜYÜK BİR ANTEN KURULDU..
JENERATÖ-RÜ DE BAĞ-LAYINCA İŞİMİZ BİTİYOR..
BU ANTENLE YÜKSEK FREKANSLI TİTREŞİMLER YAYARAK BİTKİLERİN HÜCRE YAPILARINI ÖLDÜRECEĞİZ..
YANİ ATEŞSİZ BİR ORMAN YANGINI DESENE!

TAMAM.. BAŞARDIK!
EVET.. AĞAÇLAR ÖLÜP TOZ HALİNE GELİYORLAR.. YAŞASIN.. KURTULDUK!
HEY ÇOCUKLAR, YÜK GEMİSİ GELDİ.. HEMEN URANYUMU YÜKLEYİP MAAŞLARIMIZI ALALIM..
DAHA SONRA..
UMDUĞUMUZ KADAR MADEN ÇIKARILAMAMIŞ BARK.. AMA PERSONELİN BUNDA KABAHATİ YOK..
ZARKOF'UN SÖZÜNÜ DINLESEYDIM, SONUÇ ÇOK DAHA İYİ OLURDU JAMES.. İSTİFA EDİYORUM..
BİZ DE SİZİNLE GELİYORUZ GORDON. BAY BARK'A İLERİDE BELKİ YENİ BİR ŞANS TANIRLAR..
TABİİ LİZ.. ZATEN İLME HÜRMET ETMEK LÂZIM GELDİĞİNİ BU OLAYLA ÖĞRENDİ..
DOKTOR ZARKOF DÖNDÜKTEN SONRA KARST'DAKİ BÜYÜK HAVA DEĞİŞİKLİĞİNİ ANLATTI VE...

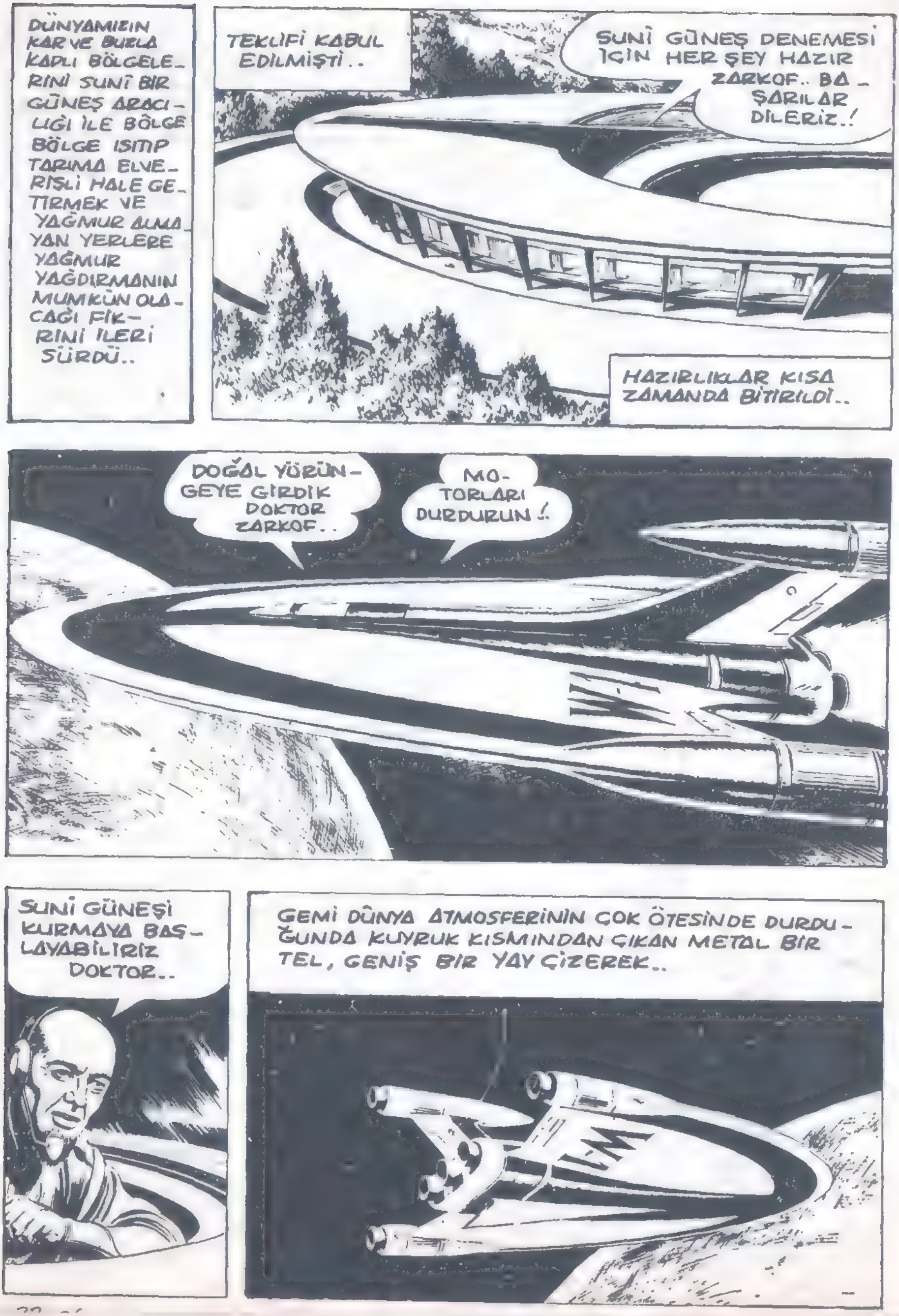

DÜNYAMIZIN KAR VE BUZLA KAPLI BÖLGELERINI SUNİ BIR GÜNEŞ ARACILIĞI İLE BÖLGE BÖLGE ISITIP TARIMA ELVERİŞLİ HALE GETIRMEK VE YAĞMUR ALMAYAN YERLERE YAĞMUR YAĞDIRMANIN MUMKÜN OLACAĞI FİKRİNİ İLERİ SÜRDÜ..
TEKLİFİ KABUL EDILMIŞTI..
SUNİ GÜNEŞ DENEMESI İÇİN HER ŞEY HAZIR ZARKOF.. BAŞARILAR DİLERİZ.!
HAZIRLIKLAR KISA ZAMANDA BİTİRİLDİ..
DOĞAL YÖRÜNGEYE GİRDİK DOKTOR ZARKOF..
MOTORLARI DURDURUN.!
SUNİ GÜNEŞİ KURMAYA BAŞLAYABİLİRİZ DOKTOR..
GEMİ DÜNYA ATMOSFERİNİN ÇOK ÖTESİNDE DURDUĞUNDA KUYRUK KISMINDAN ÇIKAN METAL BIR TEL, GENİŞ BIR YAY ÇİZEREK..

.. UZAYDA BİR ÇEMBER KURDU.. VE ÇEMBER YAVAŞ YAVAŞ GELİŞMEYE BAŞLADI.. BÖYLECE MİNYATÜR GÜNEŞ MEYDANA GELMİŞTİ..
ÇEMBERİ KURDUK DOKTOR ZARKOF..!
GÜZEL.. GORDON GELİR GELMEZ METEOROLOJİ DENEMELERİNE BAŞLARIZ.. BEN ARKAYA GEÇİYORUM!
DÜŞÜN.. ARTIK PAZARLARI YAĞMUR YAĞMAYACAK..
HAYALLERİNİ DAHA SONRAYA SAKLA.. DAHA DENEMENİN BAŞINDAYIZ.. ŞİMDİ ENERJİ JENERATÖRLERİNİ ÇALIŞTIRALIM..
AMA DENEME HAZIR OLMADAN JENERATÖRÜ ÇALIŞTIRAMAYIZ
BURADA EMİRLERİ BEN VERİRİM. İŞİME KARIŞMA!

BAK HELE.! ÇEMBER KURULMUŞ.!
HEYECANLI BİR DENEME OLACAK GORDON.!
METEORO-LOJİ KONTROL GEMİSİNE YAKLAŞTIKLA-RINDA GORDON BİR MESAJ GÖNDERDİ..
GORDON'DAN METEORO-LOJİ GEMİSİNE.. YÖRÜN-GE UYUMUNA HAZIR OLUN..
YOL AÇIK GORDON.. SENİ BEKLİYORUZ.!
SEN BORDALAYIN-CAYA KADAR BÜ-TÜN DENEMELERİ DURDURUYORUZ..
AMA GORDON MANYETİK MERCEĞE YAKLAŞTIĞI SIRADA ANSIZIN ÇEMBER ÜZERİNDEKİ YÜZBİNLERCE VOLTLUK ELEKTRİK YÜKÜNÜN PROTONLARININ MEYDANA GETİR-DİĞİ BİR ENERJİ ODAĞIYLA KARŞILAŞTI..

HAY ALLAH.. ÇEMBERE ENERJİ VERDİLER. KIL PAYI KURTULDUK, AMA MOTORLAR DURDU.. YEDEK ROKETLERİ ATEŞLEYECEĞİM..
SIKI DUR DALE !..
GORDON DİKKAT.! ÇABUK ÇEMBERİN DIŞINA ÇIK VE ÖYLE YANAŞ..
ÇOK ŞÜKÜR KURTULDU VE İNDİ.. DEMİNKİ OLAYIN SEBEBİ NEYDİ ACABA ?
ÇEMBERE KİM ENERJİ VERDİ ? ODAK NOKTASINDAN ANINDA ÇIKMASAYDIK KÜL OLACAKTIK..
BENİM EMRİM OLMADAN JENERATÖRLERİ ÇALIŞTIRMIŞ OLACAKLAR.
HEMEN KONTROL ODASINA İNİP O KUŞBEYİNLİYE HADDİNİ BİLDİRECEĞİM..
GORDON FEN ADAMLARINDAN BEKLENMEYEN BİR HATANIN AZ DAHA KURBANI OLUYORDU.. BU YÜZDEN ÇOK KIZMIŞTI..

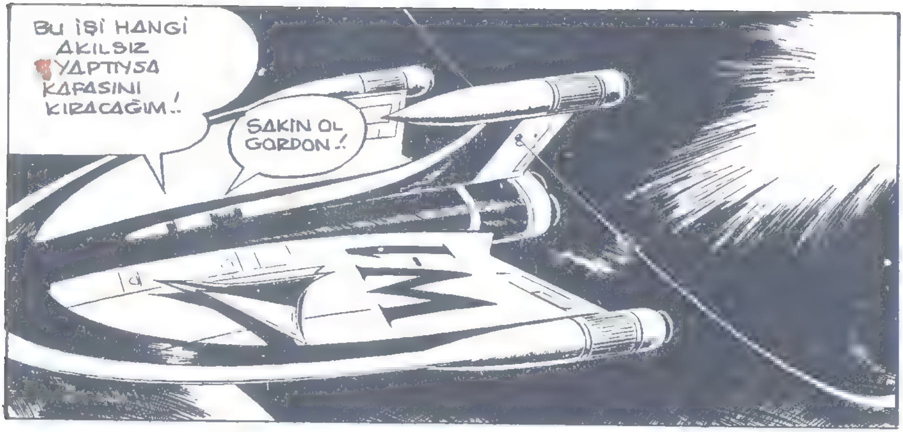
BU İŞİ HANGİ AKILSIZ YAPTIYSA KAFASINI KIRACAĞIM.!
SAKİN OL GORDON.!

DR. GRAF.! HANGİ YETKİYLE..
LÜTFEN ÇALIŞMAMI KESMEYİNİZ DR. ZARKOF.!

BIRAKIN DA SÖZÜMÜ TAMAMLAYAYIM..BENİM EMRİM OLMADAN JENE-RATÖRÜ KİM ÇALIŞ-TIRDI.?
BEN ÇALIŞTIRDIM.. ÖNEMLİ BİR DENEME YAPIYORUM-
CCC

ENERJİ ODAĞI DÜNYAYA AYARLANMADIĞI İÇİN KİMSEYE ZARAR VERMEZ.!
NE DEMEK KİMSEYE ZARAR VERMEZ? AZ DAHA GORDON'UN GEMİ-SİNİ YAKIYOR-DUNUZ.!

BASKI : ÇETİN OFSET 27 32 87

DEVAMI GELECEK SAYIDA

uvarlarınızı susleyecek eşsiz bır kolleksıyon!.

yılın mecmuası **KIZILMASKE**'nin yeni hediyesi

OZANBARİŞ & PALİ068

FUTBOL YILDIZLARIMIZIN

- NEFİS BASKILI
- BÜYÜK BOY
- RENKLİ FOTOĞRAFLARI

Her Hafta **KIZILMASKE** Mecmuasında

Duvarlarınızı Süsleyiniz!

futbolumuzun **ALTIN** *Çocukları*

yılın mecmuası **KIZILMASKE** 'nin yeni hediyesi

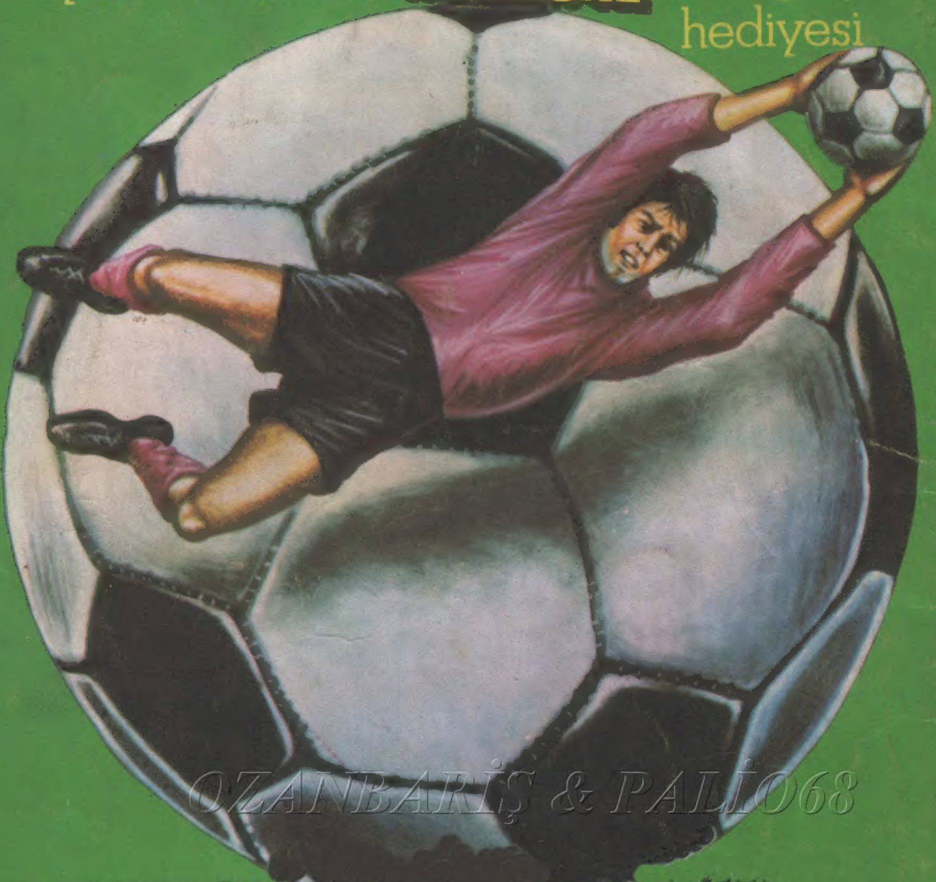

OZANBARİŞ & PALİO68

FUTBOL YILDIZLARIMIZIN

- NEFİS BASKILI
- BÜYÜK BOY
- RENKLİ FOTOĞRAFLARI

Her Hafta **KIZILMASKE** Mecmuasında